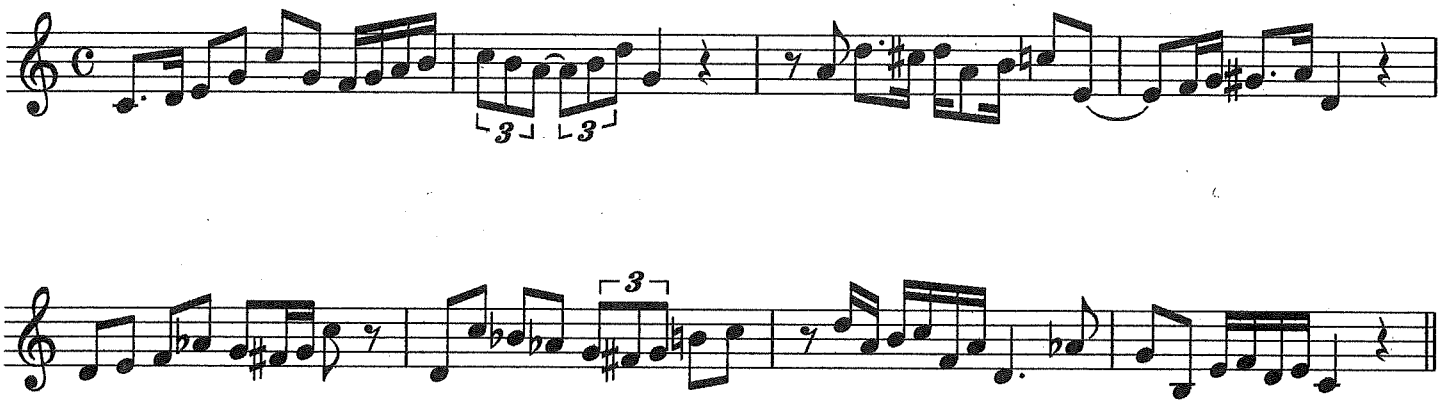平成31年度　北海道教育大学旭川校　推薦入学試験
芸術・保健体育教育専攻　音楽分野　実技検査問題（新曲視唱）