

受験番号 \_\_\_\_\_

1) 次の1～10の音程を答えなさい。

1 (        ) 2 (        ) 3 (        ) 4 (        ) 5 (        )  
 6 (        ) 7 (        ) 8 (        ) 9 (        ) 10 (        )

2) 次の音を下中音とする長調の下属調と異名同音関係にある短調を答えなさい。

(        )

3) 次の音列の調と音階名を答えなさい。ただし音列は主音から始まっているとは限らない。(例：ヘ調自然短音階)

(        )

4) 次の和音の種類に適切なものをア～カから選択して答えなさい。

- ア：長三和音
- イ：短三和音
- ウ：増三和音
- エ：減三和音
- オ：属七和音
- カ：その他の和音

1. (        ) 2. (        ) 3. (        ) 4. (        ) 5. (        )

5) 次の楽譜を完全5度上に移調し、下の指定された調号と拍子記号にあわせた正しいリズム表記で書き直しなさい。

6) 次の楽語の意味をかきなさい。

- |                 |            |                   |            |
|-----------------|------------|-------------------|------------|
| 1 : Largo       | (        ) | 5 : ritenuto      | (        ) |
| 2 : accelerando | (        ) | 6 : marcato       | (        ) |
| 3 : Grave       | (        ) | 7 : senza sordino | (        ) |
| 4 : con moto    | (        ) | 8 : con brio      | (        ) |

平成31年度 北海道教育大学岩見沢校 推薦入学試験  
芸術・スポーツ文化学科 音楽文化専攻  
単旋律聴音

平成 31 年度北海道教育大学岩見沢校 推薦入学試験  
芸術・スポーツ文化学科 音楽文化専攻  
実技試験

コールユーブンゲン A

平成 31 年度北海道教育大学岩見沢校 推薦入学試験  
芸術・スポーツ文化学科 音楽文化専攻  
実技試験

コールユーブンゲン B

平成 31 年度北海道教育大学岩見沢校 推薦入学試験  
芸術・スポーツ文化学科 音楽文化専攻  
実技試験

コールユーブンゲンC

平成31年度北海道教育大学岩見沢校推薦入学試験  
芸術・スポーツ文化学科音楽文化専攻  
実技試験

作曲コース 和声バス課題

次のバス課題を実施せよ。

Andante

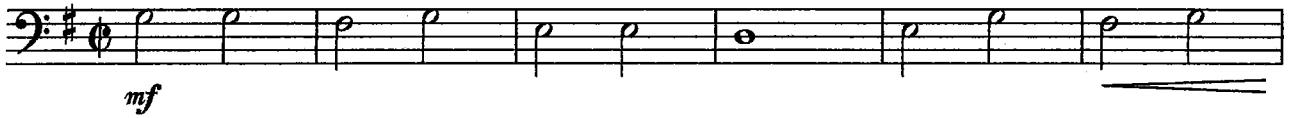

平成31年度北海道教育大学岩見沢校推薦入学試験  
芸術・スポーツ文化学科音楽文化専攻  
実技試験

作曲コース 和声ソプラノ課題

次のソプラノ課題を実施せよ。

Largo

mf

5

f mp

9

p cresc.

13

f

17

p

平成31年度 北海道教育大学岩見沢校 推薦入学試験  
芸術・スポーツ文化学科 音楽文化専攻  
フルート 初見視奏

**Allegro**

*f*

*tr*

4

7

*mf* *dim.* *p*

11

*pp* *cresc.*

14

*f*

平成31年度 北海道教育大学岩見沢校 推薦入学試験  
芸術・スポーツ文化学科 音楽文化専攻  
クラリネット 初見視奏

Allegretto

*p* *mp*

5 *mf* *f*

9 *fp* *mp*

13 *cresc.* *f*

平成31年度 北海道教育大学岩見沢校 推薦入学試験  
芸術・スポーツ文化学科 音楽文化専攻  
サクソフォーン 初見視奏

**Allegro**

平成31年度 北海道教育大学岩見沢校 推薦入学試験  
芸術・スポーツ文化学科 音楽文化専攻  
トランペット 初見視奏

Allegretto

平成31年度 北海道教育大学岩見沢校 推薦入学試験  
芸術・スポーツ文化学科 音楽文化専攻  
トロンボーン 初見視奏

Moderato

平成31年度 北海道教育大学岩見沢校 推薦入学試験  
 芸術・スポーツ文化学科 音楽文化専攻  
 スネアドラム 初見視奏

♩ = 80 ca.

1 *fp* *sfp* *sf*

4 *sf* *pp* *f*

8 *pp* *f* *pp* *sf* *sf* *sf* *pp*

12 *ff*

16 *sfp* *sf* *sf* *sf* *sf*

平成31年度北海道教育大学岩見沢校推薦入学試験  
芸術・スポーツ文化学科音楽文化専攻  
実技試験

作曲 初見

Andante grazioso

L'istesso Tempo

平成31年度北海道教育大学岩見沢校推薦入学試験  
芸術・スポーツ文化学科音楽文化専攻  
実技試験

ピアノ 初見

Andante (♩ = 60 ca.) alla doria

*cantabile*  
*mp*

*p*

*agitato*

*rit.*

*rit.*

*rit.*

*rit.*

*rit.*

*rit.*

*rit.*

*rit.*

Meno mosso

*rit.*

*rit.*