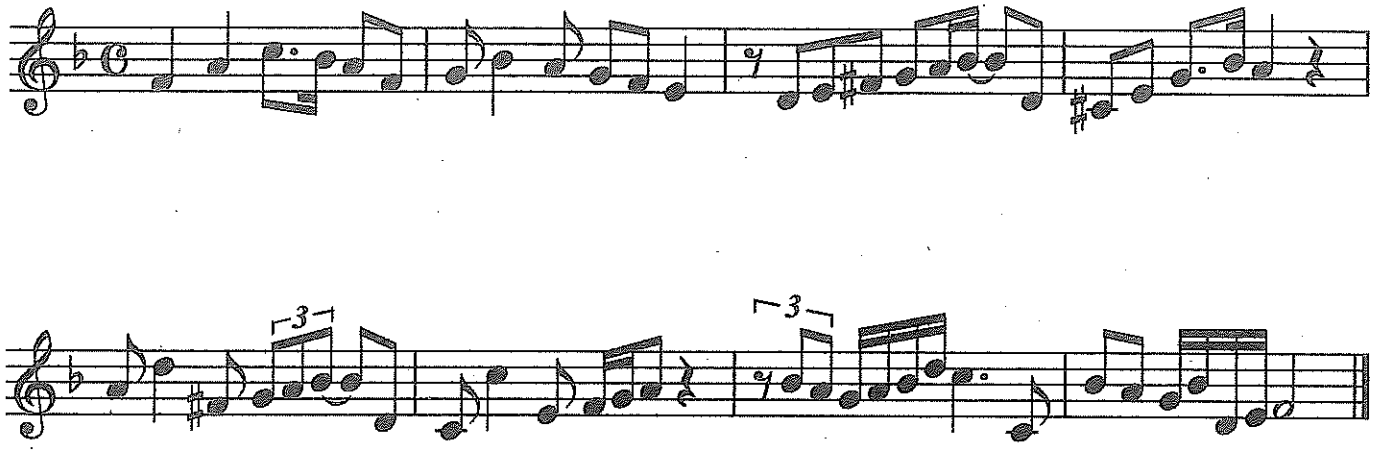平成30年度　北海道教育大学旭川校　一般入学試験
芸術・保健体育教育専攻　音楽分野
実技試験問題（新曲視唱）