平成30年度北海道教育大学岩見沢校推薦入学試験
芸術・スポーツ文化学科音楽文化専攻　楽典問題

受験番号＿＿＿＿＿＿

1）　以下のa~jの音程を記しなさい。

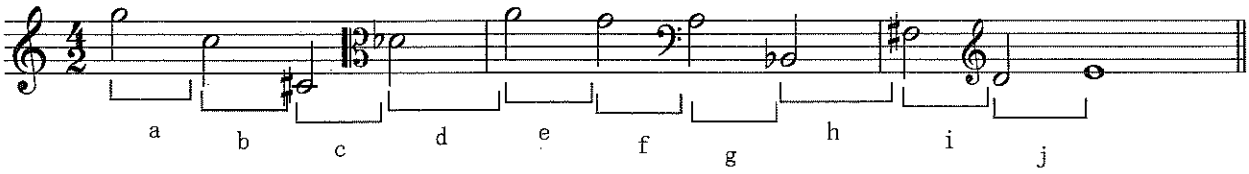

a：(　　)　b：(　　)　c：(　　)　d：(　　)　e：(　　)
f：(　　)　g：(　　)　h：(　　)　i：(　　)　j：(　　)

2）以下の音を下中音とする自然長音階と自然短音階を、テノール譜表上に
加線を使わないで調号を用いて記入しなさい。

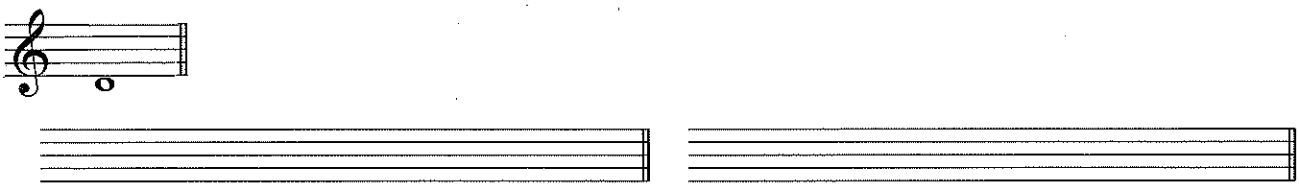

3）以下の和音の種類を枠内より選びその記号を記入しなさい。

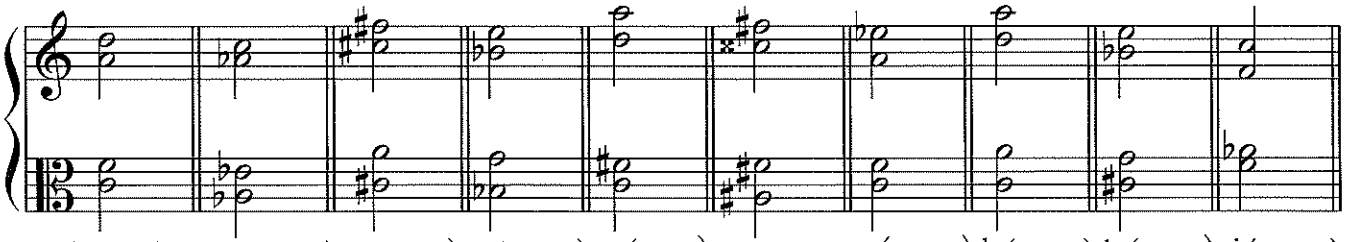

a(　　) b(　　) c(　　) d(　　) e(　　) f(　　) g(　　) h(　　) i(　　) j(　　)

ア：長三和音	イ：短三和音	ウ：減三和音
エ：増三和音	オ：属七和音	カ：その他の和音

4）以下の旋律の調判定をし、調号を付け、かつ拍子にしたがって小節線を用い
下の五線に正しく書き直しなさい。

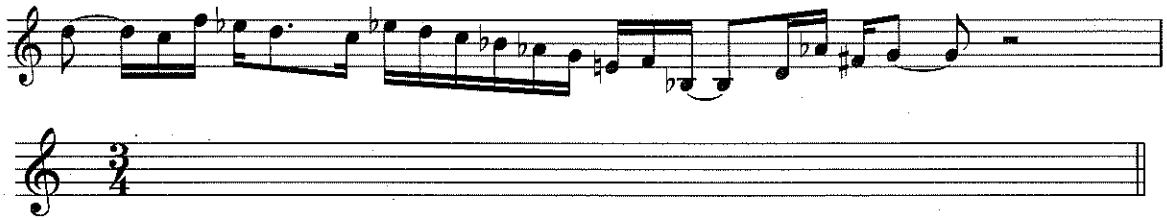

5）次の楽語の意味を答えなさい。

a) accelerando　(　　)　b) con brio　(　　)
c) da capo　(　　)　d) dolce　(　　)
e) feroce　(　　)　f) furioso　(　　)
g) grazioso　(　　)　h) grandioso　(　　)
i) Allegro ma non troppo　(　　)　j) Allegro molto moderato　(　　)